



Au fil du Giffre

MON RETOUR AUX SOURCES

Plus de 26 km
de piste pour
vous déplacer...
tout en douceur



Véritable fil d'Ariane, la voie douce "Au Fil du Giffre" vous invite à la découverte de la vallée dans un écrin de verdure... Au bord du torrent qui descend des montagnes, tantôt calme tantôt impétueux, selon la météo et les saisons, laissez-vous surprendre par ce site de balade qui vous invite au ressourcement. À l'écart des voitures, à pied, à vélo ou à cheval, en famille ou entre amis, chacun pourra découvrir à son rythme les merveilles des Montagnes du Giffre.



26,5 km de Taninges au Cirque du Fer-à-Cheval

Parcours facile, sécurisé, avec quelques passages tout terrain (Sixt)

Accessible à pied, à vélo, à cheval

Revêtement de type chemin (matériaux compactés)

Accès : aux points d'entrée de Taninges, Morillon, Samoëns et Sixt-Fer-à-Cheval

Conjuguer ART & HISTOIRE

SECTEUR TANINGES - LA RIVIÈRE-ENVERSE



Lac de Flérier -> Les bois

8,6 km | 2h05 | 33 min

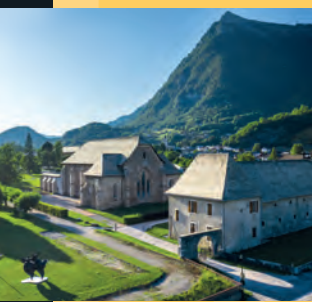

Visite historique commentée de la Chartreuse de Mélan par les Guides du Patrimoine des Pays de Savoie

Visite sur réservation

Tél : +33 (0)4 50 34 25 05

Expositions temporaires et visites

Du 01/06 au 30/10/2020, tous les jours.
De 10h à 12h30 et de 13h30 à 18h.

Partez "Au fil du Giffre" en débutant par la découverte de la Chartreuse de Mélan et de son Parc d'œuvres contemporaines. Érigé en 1285 par Béatrice de Faucigny, cet édifice est spectaculaire par sa taille et son état de conservation. Aujourd'hui propriété du département de la Haute-Savoie, le site abrite dans son parc de 3 hectares des sculptures monumentales de style contemporain. Vous poursuivez ensuite votre parcours en bordure du Giffre ou vous pourrez profiter du sentier Art et Nature, directement inscrit au sein des espaces naturels et préservés. En renouvellement constant, le sentier, créé à l'initiative de l'association "Artistes en herbe" est composé d'œuvres semi pérennes ou éphémères. Vous poursuivrez ensuite en longeant le Lac naturel des Vernays, très sauvage, pour aller jusqu'au lieu dit "Les Bois".

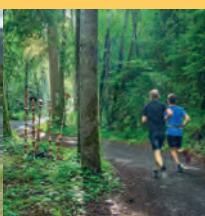

Sur les bords du Giffre, vous pourrez découvrir avec surprise et étonnement des œuvres de Land'Art : vous voici au cœur du Sentier Art et Nature.



Prendre le temps, S'AMUSER & SE DIVERTIR

SECTEUR MORILLON / VERCHAIX / SAMOËNS LACS AUX DAMES

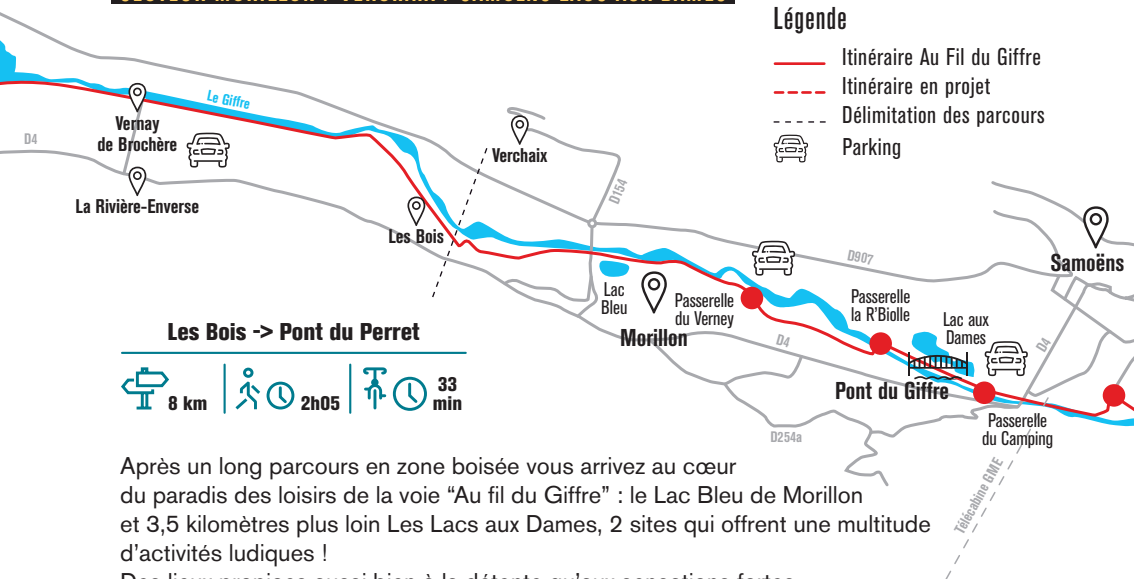

Après un long parcours en zone boisée vous arrivez au cœur du paradis des loisirs de la voie "Au fil du Giffre" : le Lac Bleu de Morillon et 3,5 kilomètres plus loin Les Lacs aux Dames, 2 sites qui offrent une multitude d'activités ludiques !

Des lieux propices aussi bien à la détente qu'aux sensations fortes.

Au bord du Lac Bleu qui tire son nom de ses nuances magiques contrastant avec le vert des sommets environnants, vous pourrez vous baigner, réaliser un parcours en accrobranche, faire une promenade à cheval, vous essayer au pumtrack ou encore au mini-golf. Une multitude d'activités à partager entre amis ou en famille.

Les Lacs aux Dames à Samoëns offrent un site remarquable où vous pourrez vous promener, pêcher, flâner, courir ou bien pratiquer les activités de loisirs proposées sur place : accrobranche, tennis, disc golf, piscine, parapente, pratique de golf sur eau...

Après avoir traversé la passerelle de la R'biolle, vous passerez sous la télécabine du Grand Massif Express qui permet de monter à Samoëns 1600 pour se balader et dévaler les pistes en VTT. Après la passerelle du Clévieux, 2 possibilités s'offrent à vous : soit vous continuez le long du Giffre (GR5) dans les bois, soit vous empruntez le chemin roulant qui longe la plaine agricole, vous profiterez au passage d'un très beau panorama sur le Criou et le Buet. Les 2 sentiers se rejoignent au Pont du Perret.

Pont du Perret -> Cirque du Fer-à-Cheval

🚗 9,9 km | 🚶⌚ 2h20 | 🏠⌚ 55 min

Se dépasser & PASSER EN MODE SPORT

SIXT PASSAGE DES TINES JUSQU'AU FER-À-CHEVAL

À vélo, il est conseillé d'emprunter cette partie avec un Vélo Tout Terrain car certains passages sont plus délicats (dénivelé) et le revêtement moins roulant. Après une montée traversant le hameau du Perret, on rejoint les gorges des Tines où l'on peut s'arrêter pour voir passer les raftings et autres sportifs en eaux vives. Si vous le souhaitez, vous pouvez traverser la passerelle des Tines au niveau du parking pour vous rendre jusqu'au Rocher des Tines, lieu majeur d'escalade pour tous niveaux dans les Montagnes du Giffre.

En reprenant le chemin qui se dirige vers le belvédère du seuil des Tines, vous apercevrez l'ancienne voie de Chemin de Fer qui reliait Sixt-Fer-à-Cheval à Annemasse, le tunnel clos que vous apercevez sert désormais de cave d'affinage pour la ferme voisine.

Vous traverserez ensuite le magnifique village de Sixt-Fer-à-Cheval puis vous dirigerez vers le hameau de Vivier pour poursuivre jusqu'au site du Cirque du Fer-à-Cheval.

Ce site majeur de la Haute Savoie tient son nom de la forme de ses falaises qui donnent l'impression d'être dans un amphithéâtre à ciel ouvert. C'est le plus grand cirque montagneux alpin. Ses parois verticales impressionnantes donnent naissance à une multitude de cascades dont le nombre varie en fonction des saisons. Le site est en cours de demande de classement Grand Site de France.



À MIEUSSY

MIEUSKI

Location VTT & VTT à assistance électrique
394 route de la montagne
Tél : 04 50 43 01 42 www.mieuski.com

LOCASKI SOMMAND

Location VTT à assistance électrique
292 route de Roche Pallud - Sommand
Tél : 04 50 34 35 80 www.locaski.com

À TANINGES

PRAZ DE LYS SOMMAND TOURISME

Location VTT à assistance électrique
62 rue de la poste - BP 50 - Tél : 04 50 34 25 05
prazdelys-sommand.com
www.facebook.com/prazdelyssommand.tourisme

SUPER U TANINGES

Location de vélos à assistance électrique
182 route d'Annemasse - Tél : 04 50 34 88 08

GO SPORT PRAZ DE LYS

Location Cyclo & VTT
Route de Chevaly - Bat Tortat Arduini - Le Praz de Lys
Tél : 04 50 89 51 39
<https://location-vtt-le-praz-de-lys.notresphere.com>

À MORILLON

PRÉCISION SKI

Location de VTT et E-VTT, BMX
Visigny - Morillon village - Tél : 04 50 96 05 61
<https://www.precisionski-rent.com/fr/nos-stations/morillon-grand-massif>

SPORT 2000 MORILLON 1100

Location de VTT
Les Esserts - Morillon 1100 - Tél : 04 50 90 18 90
<http://www.morillon.sport2000.fr>

VERNERET SPORTS

Location de VTT
Résidence Honoraz - Morillon village - Tél : 04 50 90 15 17
<http://www.verneret-sports.com>

À SAMOËNS

J'AIME SPORT LA COUR

Location de DH, VTT tout-suspendu enduro et All mountain,
VTT XC semi-rigide et vélo de route, VTT électrique.
Tél : 04 50 34 98 20 www.jaimesport.fr

PELLISSIER SPORT - GO SPORT MONTAGNE

Location de VTT et de VTT avec assistance électrique.
47 grande rue - Tél : 04 50 34 18 81
www.pellissier-sports.com

SPORT EXPÉRIENCE

Location de DH, VTT tout-suspendu enduro et
All mountain, VTT XC semi-rigide et vélo de route,
VTT électrique.
Rond point Pas aux loups - Rte du Grand Massif Express
Tél : 04 50 34 90 36 www.jaimesport.fr

ANTHONIOZ SKI

Location vélo assistance électrique, vélo de course, vélo
de route, VTT à assistance électrique, Fatbike, VTT Cross
Country, VTT descente, VTT enduro
56 avenue Cognacq-Jajé - Village - Tél : 04 50 34 93 67
www.anthonioz-ski.com

MOUNTAIN SPIRIT

Location vélo adulte et enfant, VTT Enduro, vélo assis-
tance électrique, VTT électrique, vélo de course, vélo de
route, Fatbike, VTT cross country, VTT de descente
135 rue des billets - Tél : 04 56 12 78 39
www.mountainspirit-sports.com

PASSION GLISSE - SPORT 2000

Location de VTT, VTT électriques
16 rue de la gare - Tél : 04 50 34 42 14
www.passionglisse.sport2000.fr

ROLAND GAY SKI SET SKI SERVICES

Location de VTT, VTT électriques
Place du gros tilleul - Village - Tél : 04 50 34 42 44
www.skiservice-samoens.com

X'TRÊME GLISSER

Location vélo, VTT Enduro, VTT Cross country, VTT de
descente, vélo de course, vélo de route, vélo à assistance
électrique, Fatbike, Fatbike à assistance électrique, vélo
de route électrique, VTT adulte et enfant, Vente d'acces-
soires et la Réparation / Entretien
730 route du grand massif - Village - Tél : 04 50 89 82 30
www.xtremeglisses-samoens.com

À SIXT-FER-À-CHEVAL

GO SPORT MONTAGNE NARCISSE SPORTS

Location vélo et VTT
Chef lieu - Tél : 04 50 34 42 47 <https://gosportmontagne.com/location-de-ski/sixt/chez-narcisse-sports/>



Louer
SON VÉLO

Consignes de SÉCURITÉ



La voie "Au Fil du Giffre" est réservée uniquement aux véhicules non motorisés.



Merci de respecter le site en jetant vos déchets dans les poubelles et conteneurs de tri sélectif dédiés.



ATTENTION :
Toutes les passerelles qui enjambent le Giffre ne sont pas équipées de garde-corps, soyez vigilants avec les enfants notamment.



La baignade dans le Giffre n'est pas conseillée, il s'agit d'un torrent dont le lit et le débit peuvent varier de manière significative en cas de précipitations.

OFFICE DE TOURISME GRAND MASSIF MONTAGNES DU GIFFRE

BUREAU DE MORILLON

Chef Lieu - 74440 MORILLON
Tél. : +33 (0)4 50 90 15 76
morillon.fr

BUREAU DE SIXT-FER-À-CHEVAL

Maison de la Montagne, place du Tilleul
74740 SIXT-FER-À-CHEVAL
Tél. : +33 (0)4 50 34 49 36
sixtferacheval.com

BUREAU DE VERCHAIX

Vers la Gare - 74440 VERCHAIX
Tél. : +33 (0)4 50 90 10 08
morillon.fr

PRAZ DE LYS SOMMAND TOURISME

Tél : +33 (0)4 50 34 25 05
Tél : +33 (0)4 50 43 02 72
prazdelys-sommand.com

BUREAU DE TANINGES

Rue de la Poste - BP 50
74440 TANINGES

BUREAU DU PRAZ DE LYS

Résidence Le Florian
Le Praz de Lys - 74440 TANINGES

BUREAU DE MIEUSSY

941, route de la Montagne
74440 MIEUSSY

BUREAU DE SOMMAND

Résidence Rovagne
Sommand - 74440 MIEUSSY

OFFICE DE TOURISME DE SAMOËNS

66 place de l'Office de tourisme
BP 42 - 74340 SAMOËNS
Tél. : +33 (0)4 50 34 20 28
samoens.com



Samoëns

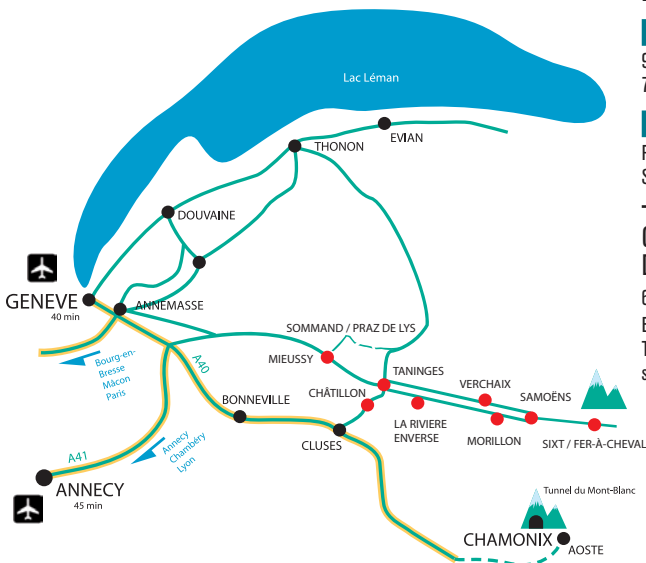

MONTAGNESDUGIFFRE.FR

